Mientras espera los resultados de su prueba

Si es sintomático o está en contacto con personas que han dado positivo con COVID-19, debe iniciar cuarentena y espera a recibir más información.

La cuarentena dura hasta 14 días a partir de la fecha de su última exposición, pero puede continuar si comienza a experimentar síntomas.

Limpie las superficies que toque con productos de limpieza domésticos o lejía diluida en agua. El virus COVID-19 puede vivir en superficies por días.

No acepte visitas en su casa.

No comparta sus cosas con otros en casa.

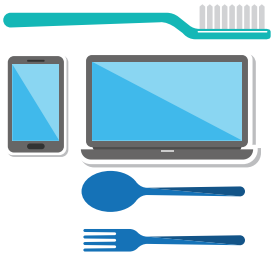

Quédese en casa excepto si necesita atención médica urgente. Si debe salir, use una mascarilla. Asegúrese de llamar a su médico antes de buscar atención médica. No tome el transporte público, viajes compartidos o taxis. Si no tiene automóvil y necesita transporte de emergencia, llame al **911**.

Lávese las manos a lo largo del día con agua y jabón durante al menos 20 segundos.

Mantenga una distancia de 6 pies (2 metros) con otras personas en todo momento, incluso en su hogar.

Si es posible, use un dormitorio y baño separados.

Llame a su médico si comienza a sentirse enfermo. Llame al 911 si tiene una emergencia.

Para más información, visite mass.gov/covid19 o llame al 2-1-1

Contestar la llamada detiene la propagación del virus

Usted ha sido confirmado positivo con COVID-19

Será contactado por su departamento de salud local o por el MA COVID Team

su identidad será protegida

Se le pedirá que confirme su información y sobre sus contactos recientes

Se le asignará un coordinador de recursos de atención si necesita apoyo durante el aislamiento

Nos comunicaremos con sus contactos para promover las pruebas y la cuarentena

Sus contactos obtendrán la ayuda que necesitan para permanecer en cuarentena

Qué esperar si recibe una llamada de MA COVID Team o su centro de salud local

A usted se le podría preguntar:

- Confirme su nombre y fecha de nacimiento
- Sus síntomas y cuándo se hizo la prueba
- Dónde vive y quién vive con usted
- Las personas con las que ha estado y la mejor manera de ponerse en contacto con ellas

Se le informará sobre:

- Los resultados de su prueba
- Cómo aislarse de forma correcta
- Cómo proteger a quienes viven con usted
- Qué esperar acerca de seguimiento de parte de su departamento de salud local o del MA COVID Team

NO se le preguntará por:

- Su número de seguridad social
- Su número de tarjeta de crédito o detalles de su cuenta bancaria
- Su número de plan de seguro de salud o número de identificación del plan
- Su situación de inmigración

Para más información, visite mass.gov/covid19 o llame al 2-1-1